

**valchromat**

Colour Your World  
Use Your Imagination

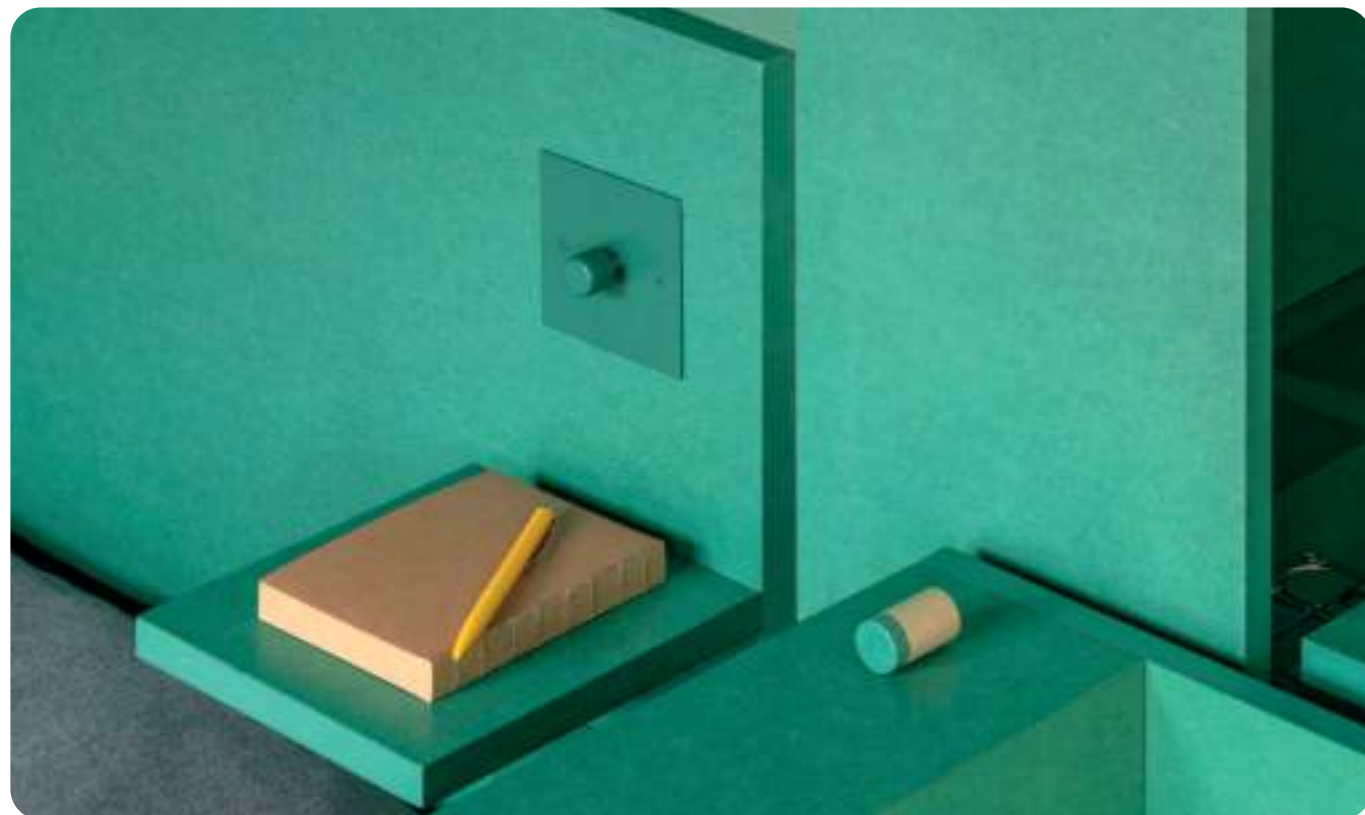

SUPRBLK Studio  
Nicolas Worley

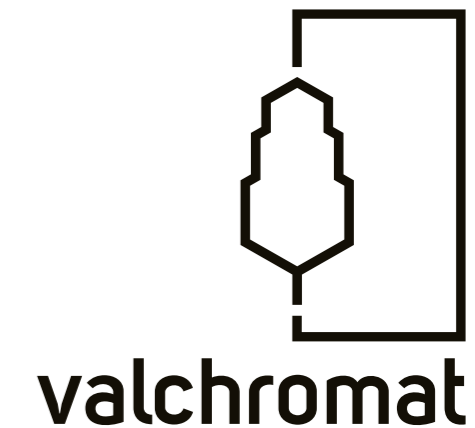

	PT <b>Índice</b>	ES <b>Índice</b>	EN <b>Index</b>	FR <b>Index</b>	IT <b>Indice</b>	DE <b>Index</b>
5	Introdução	Introducción	Introduction	Introduction	Introduzione	Einführung
7	Características	Características	Characteristics	Caractéristiques	Le caratteristiche	Merkmale
8	Sustentabilidade	Sostenibilidad	Sustainability	Développement durable	La sostenibilità	Nachhaltigkeit
10	Branco Pérola	Blanco Perla	White Pearl	Blanc perle	Bianco Perla	Perlweiß
12	Gama	Gama	Range	Gamme	Gamma	Angebot
15	Especificações técnicas	Especificaciones técnicas	Technical specifications	Spécifications techniques	Specifiche tecniche	Technische Daten
19	Acabamentos	Acabados	Finishes	Finitions	Finiture	Ausführungen
20	Portfólio de projetos	Cartera de proyectos	Project portfolio	Portfeuille de projets	Portafoglio progetti	Projekt-Portfolio
42	Recursos	Recursos	Resources	Ressources	Risorse	Ressourcen



PT

**Uma combinação única entre as características naturais da madeira e a beleza das cores.**

Valchromat destaca-se como uma inovação notável no mundo dos painéis de fibra de madeira, elevando-se acima do MDF convencional através de propriedades superiores, especialmente como MDF MR (Painel de fibras de média densidade - Hidrófobo).

Valchromat apresenta fibras impregnadas individualmente com corantes orgânicos ligadas entre si com uma resina especial. Esta abordagem única confere a Valchromat uma composição distinta, resultando em características físicas e mecânicas únicas. Esta fórmula exclusiva não só proporciona uma rica paleta de cores, mas também possibilita a execução de trabalhos tridimensionais com facilidade. Valchromat, tal como o MDF MR, não só oferece resistência à humidade, como também se destaca pela sua versatilidade numa variedade de aplicações.

Em comparação com outros tipos de MDF, as suas propriedades superiores tornam-no ideal para projetos de design de interiores, mobiliário e construção que exijam durabilidade e desempenho excecionais.

ES

**Una combinación única entre las características naturales de la madera y la belleza de los colores.**

Valchromat destaca como una innovación notable en el mundo de los tableros de fibra de madera, superando a los MDF convencionales gracias a sus propiedades superiores, especialmente como MDF MR (tablero de fibra de densidad media - hidrófobo).

Valchromat presenta fibras impregnadas individualmente con tintes orgánicos y unidas entre sí con una resina especial. Este enfoque único confiere al Valchromat una composición distintiva, que resulta en un conjunto de características físicas y mecánicas únicas. Esta fórmula exclusiva no sólo proporciona una rica paleta de colores, sino que también permite ejecutar obras tridimensionales con facilidad.

Valchromat, al igual que MDF MR, no sólo ofrece resistencia a la humedad, pero también se destaca por su versatilidad en diversas aplicaciones. En comparación a otros tipos de MDF, sus propiedades superiores lo hacen ideal para proyectos de interiorismo, mobiliario y construcción que requieran una durabilidad y rendimiento excepcionales.

EN

**A unique combination of the natural characteristics of the wood and the beauty of the colours.**

Valchromat stands out as a remarkable innovation in the world of wood fibreboard, rising above conventional MDF through superior properties, especially as MDF MR (Medium-density fibreboard - Hydrophobic).

Valchromat features fibres individually impregnated with organic dyes and bonded together with a special resin. This unique approach gives Valchromat a distinctive composition, resulting in unique physical and mechanical characteristics. This exclusive formula not only provides a rich palette of colours, but also makes it possible to execute three-dimensional works with ease.

Valchromat, like MDF MR, not only offers moisture resistance, but also stands out for its versatility in a variety of applications. Compared to other types of MDF, its superior properties make it ideal for interior design, furniture and construction projects that require exceptional durability and performance.

FR

**Une combinaison unique entre les caractéristiques naturelles du bois et la beauté des couleurs.**

Valchromat est une innovation remarquable dans le monde des panneaux de fibres de bois, dépassant les MDF conventionnels grâce à ses propriétés supérieures, notamment en tant que MDF MR (Panneau de fibres de densité moyenne - Hydrophobe).

Valchromat est composé de fibres imprégnées individuellement de colorants organiques et liées entre elles par une résine spéciale. Cette approche unique confère à Valchromat une composition particulière, qui se traduit par des caractéristiques physiques et mécaniques uniques. Cette formule exclusive offre non seulement une riche palette de couleurs, mais permet également d'exécuter facilement des travaux tridimensionnels.

Valchromat, comme MDF MR, offre non seulement une résistance à l'humidité, mais se distingue également par sa polyvalence dans une variété d'applications. Par rapport à d'autres types de MDF, ses propriétés supérieures le rendent idéal pour les projets de décoration intérieure, d'ameublement et de construction qui exigent une durabilité et des performances exceptionnelles.

IT

**Una combinazione unica tra le caratteristiche naturali del legno e la bellezza dei colori.**

Valchromat si distingue come un'innovazione notevole nel mondo dei pannelli in fibra di legno, elevandosi al di sopra dell'MDF convenzionale grazie a proprietà superiori, in particolare come MDF MR (Pannelli di fibra a media densità - Idrofobici).

Valchromat presenta fibre impregnate singolarmente con coloranti organici e legate insieme con una resina speciale. Questo approccio unico conferisce a Valchromat una composizione distintiva, che si traduce in caratteristiche fisiche e meccaniche uniche. Questa formula esclusiva non solo offre una ricca tavolozza di colori, ma permette anche di realizzare facilmente opere tridimensionali.

Valchromat, come MDF MR, non solo offre resistenza all'umidità, ma si distingue anche per la sua versatilità in una varietà di applicazioni. Rispetto ad altri tipi di MDF, le sue proprietà superiori lo rendono ideale per progetti di interior design, arredamento e costruzione che richiedono durata e prestazioni eccezionali.

DE

**Eine einzigartige Kombination aus den natürlichen Eigenschaften des Holzes und der Schönheit der Farben.**

Valchromat stellt eine bemerkenswerte Innovation in der Welt der Holzfaserverplatten dar, die sich durch ihre überlegenen Eigenschaften von herkömmlichen MDF-Platten abhebt, insbesondere als MDF MR (Mitteldichte Faserplatte - Hydrophobierung).

Valchromat besteht aus Fasern, die einzeln mit organischen Farbstoffen imprägniert und mit einem speziellen Harz verbunden sind. Dieser einzigartige Ansatz verleiht Valchromat eine unverwechselbare Zusammensetzung, die zu einzigartigen physikalischen und mechanischen Eigenschaften führt. Diese exklusive Formel bietet nicht nur eine reiche Farbpalette, sondern ermöglicht auch die einfache Ausführung dreidimensionaler Arbeiten.

Valchromat ist, wie MDF MR, nicht nur feuchtigkeitsbeständig, sondern zeichnet sich auch durch seine Vielseitigkeit in einer Vielzahl von Anwendungen aus. Die überlegenen Eigenschaften von Valchromat im Vergleich zu anderen MDF-Typen machen es ideal für Innenarchitektur, Möbel und Bauprojekte, die eine außergewöhnliche Haltbarkeit und Leistung erfordern.



QuatroWood, DREWINKY  
ATPOL



PT Colorido em toda a espessura  
ES Impregnada con color  
EN Coloured throughout  
FR Teinté dans la masse  
IT Colorato in tutto lo spessore  
DE Vollständig durchgefärbt



PT Hidrófugo  
ES Resistente a humedad  
EN Moisture resistant  
FR Hydrofuge  
IT Idrofugo  
DE Feuchtigkeitsbeständig



PT Fácil de mecanizar  
ES Buena maquinabilidad  
EN Easy to machine  
FR Facile à usiner  
IT Facile da lavorare  
DE Leicht für bearbeitung



PT Pouco abrasivo  
ES Poco abrasivo  
EN Tool friendly  
FR Peu abrasif  
IT Basso potere abrasivo sugli utensili  
DE Werkzeugschonend

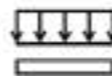

PT Resistente a cargas  
ES Resistente a cargas  
EN Load resistant  
FR Résistant au poids  
IT Resistente ai carichi  
DE Widerstandsfähig gegenüber lasten gewichten



PT Não tóxico  
ES Sin tóxicos  
EN Non toxic  
FR Non toxique  
IT Atossico  
DE Ungiftig



PT Ignífugo (por pedido)  
ES Agente ignífugo (bajo pedido)  
EN Fire retardant (on request)  
FR Ignifuge (sur demande)  
IT Ignifugo (su richiesta)  
DE Flammschutzmittel (auf anfrage)



CARB ATCM PHASE II  
& EPA TSCA TITLE VI



ChemVerbotsV



EN 71-3  
Safety for Toys

PT

**Sustentabilidade**

A fábrica Valbopan procura reduzir o seu impacto ambiental através da adoção de práticas eficientes, visando uma pegada sustentável, a descarbonização e zero resíduos. Atua em toda a cadeia de valor para oferecer uma produção responsável e informada. Adota princípios de desenvolvimento sustentável e de ecoeficiência na fábrica, de acordo com as normas ambientais e não só:

- Utilização sustentável dos recursos naturais, incluindo a silvicultura, garantindo que os produtos florestais são livres de desflorestação;
- Gestão em conformidade com as leis e regulamentos ambientais;
- Minimização dos impactos ambientais através da gestão de resíduos, redução do ruído, aumento da eficiência energética, preservação dos recursos hídricos e controlo da poluição;
- Melhoria contínua da gestão ambiental;
- Utilização de madeira proveniente de florestas geridas de forma sustentável e possui as certificações FSC® C101993 e PEFC 13-31-027;
- Dá prioridade ao fornecimento de madeira de fontes próximas para reduzir os impactos ambientais e cumpre os requisitos sociais e de segurança laboral na cadeia de custódia da Norma Internacional PEFC ST 2002:2020.

Valchromat contribui para a retenção de carbono, atenuando as alterações climáticas. Contribui para a pontuação em projectos de construção com a Certificação BREEAM® na categoria de saúde e bem-estar e possui uma Declaração Ambiental de Produto (EPD) que apresenta o impacto ambiental do produto de acordo com a norma EN15804.

ES

**Sostenibilidad**

La fábrica de Valbopan trata de reducir su impacto medioambiental adoptando prácticas eficientes, con el objetivo de lograr una huella sostenible, la descarbonización y cero residuos. Actúa en toda la cadena de valor para ofrecer una producción responsable e informada. Adopta principios de desarrollo sostenible y ecoeficiencia en la fábrica, de acuerdo con las normas medioambientales y más allá:

- Utilización sostenible de los recursos naturales, incluida la silvicultura, garantizando que los productos forestales estén libres de deforestación;
- Gestión conforme a las leyes y normativas medioambientales;
- Minimización del impacto medioambiental mediante la gestión de residuos, la reducción del ruido, el aumento de la eficiencia energética, la preservación de los recursos hídricos y el control de la contaminación;
- Mejora continua de la gestión medioambiental;
- Utilización de madera procedente de bosques gestionados de forma sostenible y cuenta con las certificaciones FSC® C101993 y PEFC 13-31-027.
- Prioriza el suministro de madera de fuentes cercanas para reducir el impacto medioambiental y cumple los requisitos sociales y de seguridad laboral en la cadena de custodia de la Norma Internacional PEFC ST 2002:2020.

Valchromat contribuye a la retención de carbono, mitigando el cambio climático. Contribuye a la puntuación en proyectos de construcción con Certificación BREEAM® en la categoría de salud y bienestar y cuenta con una Declaración Ambiental de Producto (EPD) que presenta el impacto ambiental del producto de acuerdo con la norma EN15804.

EN

**Sustainability**

The Valbopan factory seeks to reduce its environmental impact by adopting efficient practices, aiming for a sustainable footprint, decarbonisation and zero waste. It acts throughout the value chain to offer responsible and informed production. Adopts principles of sustainable development and eco-efficiency in the factory, in accordance with environmental standards and beyond:

- Sustainable utilisation of natural resources, including forestry, ensuring that forest products are free from deforestation;
- Management in compliance with environmental laws and regulations;
- Minimisation of environmental impacts through waste management, noise reduction, increased energy efficiency, preservation of water resources and pollution control;
- Continuous improvement of environmental management;
- Use of wood from sustainably managed forests and is FSC® C101993 and PEFC 13-31-027 certified;
- It prioritises the supply of wood from nearby sources to reduce environmental impacts and complies with the social and labour safety requirements in the chain of custody of the PEFC International Standard ST 2002:2020.

Valchromat contributes to carbon retention, mitigating climate change. It contributes to the score in construction projects with BREEAM® Certification in the health and well-being category and has an Environmental Product Declaration (EPD) that presents the product's environmental impact in accordance with the EN15804 standard.

FR

**Développement durable**

L'usine de Valbopan cherche à réduire son impact sur l'environnement en adoptant des pratiques efficaces, en visant une empreinte durable, la décarbonisation et le zéro déchet. Elle agit tout au long de la chaîne de valeur pour offrir une production responsable et informée. Elle adopte les principes du développement durable et de l'éco-efficacité dans l'usine, conformément aux normes environnementales et au-delà :

- L'utilisation durable des ressources naturelles, y compris la silviculture, en veillant à ce que les produits forestiers soient exempts de déforestation ;
- Gestion conforme aux lois et réglementations environnementales ;
- Minimisation des impacts environnementaux par la gestion des déchets, la réduction du bruit, l'amélioration de l'efficacité énergétique, la préservation des ressources en eau et la lutte contre la pollution ;
- Amélioration continue de la gestion environnementale ;
- Utilisation de bois provenant de forêts gérées durablement et certifiées FSC® C101993 et PEFC 13-31-027 ;
- Elle privilégie l'approvisionnement en bois provenant de sources proches afin de réduire l'impact sur l'environnement et se conforme aux exigences sociales et de sécurité du travail dans la chaîne de contrôle de la norme internationale PEFC ST 2002:2020.

Le Valchromat contribue à la rétention du carbone et à l'atténuation du changement climatique. Il contribue au score des projets de construction avec la certification BREEAM® dans la catégorie santé et bien-être et dispose d'une déclaration environnementale de produit (EPD) qui présente l'impact du produit sur l'environnement conformément à la norme EN15804.

IT

**La sostenibilità**

Lo stabilimento Valbopan cerca di ridurre il proprio impatto ambientale adottando pratiche efficienti, puntando a un'impronta sostenibile, alla decarbonizzazione e a zero rifiuti. Agisce lungo tutta la catena del valore per offrire una produzione responsabile e consapevole. Adotta i principi dello sviluppo sostenibile e dell'eco-efficienza nello stabilimento, in conformità con gli standard ambientali e non solo:

- Utilizzo sostenibile delle risorse naturali, compresa la silvicultura, garantendo che i prodotti forestali siano esenti da deforestazione;
- Gestione conforme alle leggi e ai regolamenti ambientali;
- Minimizzazione dell'impatto ambientale attraverso la gestione dei rifiuti, la riduzione del rumore, l'aumento dell'efficienza energetica, la conservazione delle risorse idriche e il controllo dell'inquinamento;
- miglioramento continuo della gestione ambientale;
- Utilizzo di legno proveniente da foreste gestite in modo sostenibile e certificato FSC® C101993 e PEFC 13-31-027.
- Dà priorità all'approvvigionamento di legno da fonti vicine per ridurre l'impatto ambientale e rispetta i requisiti di sicurezza sociale e lavorativa nella catena di custodia dello standard internazionale PEFC ST 2002:2020.

Valchromat contribuisce a trattenere le emissioni di carbonio, mitigando i cambiamenti climatici; contribuisce al punteggio dei progetti edilizi con la certificazione BREEAM® nella categoria salute e benessere ed è dotato di una Dichiarazione Ambientale di Prodotto (EPD) che presenta l'impatto ambientale del prodotto in conformità alla norma EN15804.

DE

**Nachhaltigkeit**

Die Valbopan-Fabrik ist bestrebt, ihre Auswirkungen auf die Umwelt zu verringern, indem sie effiziente Praktiken anwendet und einen nachhaltigen Fußabdruck, Dekarbonisierung und Abfallfreiheit anstrebt. Es handelt in der gesamten Wertschöpfungskette, um eine verantwortungsvolle und informierte Produktion anzubieten. Übernahme der Grundsätze der nachhaltigen Entwicklung und der Ökoeffizienz in der Fabrik, in Übereinstimmung mit den Umweltstandards und darüber hinaus:

- Nachhaltige Nutzung natürlicher Ressourcen, einschließlich der Forstwirtschaft, wobei sichergestellt werden muss, dass für forstwirtschaftliche Erzeugnisse keine Wälder abgeholzt werden;
- Management in Übereinstimmung mit den Umweltgesetzen und -vorschriften;
- Minimierung der Umweltauswirkungen durch Abfallmanagement, Lärmreduzierung, erhöhte Energieeffizienz, Erhaltung der Wasserressourcen und Verschmutzungskontrolle;
- Kontinuierliche Verbesserung des Umweltmanagements;
- Verwendung von Holz aus nachhaltig bewirtschafteten Wäldern und Zertifizierung nach FSC® C101993 und PEFC 13-31-027;
- Das Unternehmen bevorzugt die Beschaffung von Holz aus nahegelegenen Quellen, um die Umweltauswirkungen zu verringern, und erfüllt die Anforderungen des internationalen Standards PEFC ST 2002:2020 in Bezug auf soziale Aspekte und Arbeitsschutz in der Lieferkette.

Valchromat trägt zur Kohlenstoffbindung und damit zur Abschwächung des Klimawandels bei. Es trägt zur Bewertung von Bauprojekten mit BREEAM®-Zertifizierung in der Kategorie Gesundheit und Wohlbefinden bei und verfügt über eine Umweltproduktdeklaration (EPD), die Umweltauswirkungen des Produkts gemäß der Norm EN15804 darstellt.



A new brilliant colour  
**WHITE PEARL**  
 by Valchromat

PT

**Branco Pérola**  
**Pressionando os limites da inovação**

Valchromat revoluciona o mercado com **Branco Pérola** (White Pearl), uma inovação que marca um momento histórico no setor. Somos pioneiros ao apresentar o primeiro MDF MR (moisture resistant) numa cor clara sem precedentes - uma inovação há muito aguardada pelo mercado.

Após sete anos a ultrapassar os limites do possível em busca do branco perfeito, chegámos a um branco que não é apenas ausência, mas presença. Um branco que contém todas as possibilidades. Branco Pérola transcende a materialidade - é a prova de que o impacto mais profundo pode surgir não do que acrescentamos, mas do que escolhemos omitir. Através da sua aparente simplicidade, Branco Pérola revela a verdadeira essência da sofisticação.

Nesta nova era, convidamo-lo a fazer parte desta revolução única no design. Uma cor branca que abre portas para a criação de espaços equilibrados e peças que unem estética e responsabilidade ambiental.

**Branco Pérola de Valchromat: O branco que desafiou o impossível.**

ES

**Blanco Perla**  
**Superar los límites de la innovación**

Valchromat revoluciona el mercado con **Blanco Perla** (White Pearl), una innovación que marca un momento histórico en el sector. Somos pioneros en presentar el primer MDF MR (resistente a la humedad) en un color claro sin precedentes, una innovación largamente esperada por el mercado.

Tras siete años ampliando los límites de lo posible en busca del blanco perfecto, hemos llegado a un blanco que no es sólo ausencia, sino presencia. Un blanco que contiene todas las posibilidades. Blanco Perla trasciende la materialidad: es la prueba de que el impacto más profundo puede venir no de lo que añadimos, sino de lo que decidimos omitir. A través de su aparente sencillez, Blanco Perla revela la verdadera esencia de la sofisticación.

En esta nueva era, le invitamos a formar parte de esta revolución única en el diseño. Un color blanco que abre las puertas a la creación de espacios equilibrados y piezas que aúnan estética y responsabilidad medioambiental.

**Blanco Perla de Valchromat: El blanco que desafió lo imposible.**

EN

**White Pearl**  
**Pushing the boundaries of innovation**

Valchromat revolutionises the market with **White Pearl**, an innovation that marks a historic moment in the sector. We are pioneers in presenting the first MDF MR (moisture resistant) in an unprecedented light colour - an innovation long awaited by the market.

After seven years of pushing the boundaries of what is possible in search of the perfect white, we have arrived at a white that is not just absence, but presence. A white that contains all possibilities. White Pearl transcends materiality - it is proof that the most profound impact can come not from what we add, but from what we choose to omit. Through its apparent simplicity, White Pearl reveals the true essence of sophistication.

In this new era, we invite you to be part of this unique revolution in design. A white colour that opens doors to the creation of balanced spaces and pieces that unite aesthetics and environmental responsibility.

**White Pearl by Valchromat: The white that defied the impossible.**

FR

**White Pearl**  
**Repousser les limites de l'innovation**

Valchromat révolutionne le marché avec **Blanc Perle** (White Pearl), une innovation qui marque un moment historique dans le secteur. Nous sommes les premiers à présenter le premier MDF MR (résistant à l'humidité) dans une couleur claire sans précédent - une innovation attendue depuis longtemps par le marché.

Après sept années passées à repousser les limites du possible à la recherche du blanc parfait, nous sommes parvenus à un blanc qui n'est pas seulement absence, mais présence. Un blanc qui contient toutes les possibilités. Blanc Perle transcende la matérialité - c'est la preuve que l'impact le plus profond peut provenir non pas de ce que nous ajoutons, mais de ce que nous choisissons d'omettre. Par son apparente simplicité, Blanc Perle révèle la véritable essence de la sophistication.

Dans cette nouvelle ère, nous vous invitons à prendre part à cette révolution unique en matière de design. Une couleur blanche qui ouvre les portes à la création d'espaces équilibrés et de pièces qui allient esthétique et responsabilité environnementale.

**Blanc Perle de Valchromat : Le blanc qui défie l'impossible.**

IT

**White Pearl**  
**Spingersi oltre i confini dell'innovazione**

Valchromat rivoluziona il mercato con **Bianco Perla** (White Pearl), un'innovazione che segna un momento storico nel settore. Siamo pionieri nel presentare il primo MDF MR (resistente all'umidità) in un colore chiaro senza precedenti, un'innovazione a lungo attesa dal mercato.

Dopo sette anni passati a spingere i confini del possibile alla ricerca del bianco perfetto, siamo arrivati a un bianco che non è solo assenza, ma presenza. Un bianco che contiene tutte le possibilità. Bianco Perla transcende la materialità: è la prova che l'impatto più profondo può derivare non da ciò che aggiungiamo, ma da ciò che scegliamo di omettere. Attraverso la sua apparente semplicità, Bianco Perla rivela la vera essenza della raffinatezza.

In questa nuova era, vi invitiamo a far parte di questa rivoluzione unica nel design. Un colore bianco che apre le porte alla creazione di spazi equilibrati e di pezzi che uniscono estetica e responsabilità ambientale.

**Bianco Perla di Valchromat: il bianco che ha sfidato l'impossibile.**

DE

**Perlweiß**  
**Die Grenzen der Innovation verschieben**

Valchromat revolutioniert den Markt mit **Perlweiß** (White Pearl), einer Innovation, die einen historischen Moment in diesem Sektor darstellt. Als Pionier präsentieren wir die erste MDF MR (feuchtigkeitsbeständige) in einer noch nie dagewesenen hellen Farbe - eine Innovation, auf die der Markt lange gewartet hat.

Nach sieben Jahren, in denen wir auf der Suche nach dem perfekten Weiß die Grenzen des Möglichen immer weiter hinausgeschoben haben, sind wir bei einem Weiß angekommen, das nicht nur Abwesenheit, sondern Präsenz bedeutet. Ein Weiß, das alle Möglichkeiten beinhaltet. Perlweiß geht über das Materielle hinaus - es ist der Beweis dafür, dass die tiefgreifendste Wirkung nicht von dem ausgeht, was wir hinzufügen, sondern von dem, was wir lieber weglassen. Durch seine scheinbare Einfachheit offenbart Perlweiß die wahre Essenz der Raffinesse.

In dieser neuen Ära laden wir Sie ein, Teil dieser einzigartigen Designrevolution zu werden. Eine weiße Farbe, die die Türen zur Schaffung von ausgewogenen Räumen und Gegenständen öffnet, die Ästhetik und Umweltverantwortung vereinen.

**Perlweiß von Valchromat: Das Weiß, das das Unmögliche möglich gemacht hat.**

PT

**Gama**

Dimensões (mm): 2440x1220, 2440x1830, 3660x1220 e 3660x2440

Espessuras (mm): 8, 12, 16, 19 e 30

Valchromat ignífugo disponível nas espessuras de 8 e 19 mm (sob consulta).

Certificações FSC® C101993 e PEFC 13-31-027 disponíveis sob consulta.

Valchromat E05, formaldeído 0,05 ppm EN 717-1.

ES

**Gama**

Dimensiones (mm): 2440x1220, 2440x1830, 3660x1220 y 3660x2440

Espesores (mm): 8, 12, 16, 19 y 30

Valchromat ignífugo disponible en espesores de 8 y 19 mm (bajo pedido).

Certificaciones FSC® C101993 y PEFC 13-31-027 disponibles previa solicitud.

Valchromat E05, formaldehído 0,05 ppm EN 717-1.

EN

**Range**

Dimensions (mm): 2440x1220, 2440x1830, 3660x1220 and 3660x2440

Thicknesses (mm): 8, 12, 16, 19 and 30

Fireproof Valchromat available in thicknesses of 8 and 19 mm (on request).

FSC® C101993 and PEFC 13-31-027 certifications available on request.

Valchromat E05, formaldehyde 0.05 ppm EN 717-1.

FR

**Gamme**

Dimensions (mm) : 2440x1220, 2440x1830, 3660x1220 et 3660x2440

Épaisseurs (mm) : 8, 12, 16, 19 et 30

Valchromat ignifuge disponible en épaisseurs de 8 et 19 mm (sur demande).

Certifications FSC® C101993 et PEFC 13-31-027 disponible sur demande.

Valchromat E05, formaldéhyde 0,05 ppm EN 717-1.

IT

**Gamma**

Dimensioni (mm): 2440x1220, 2440x1830, 3660x1220 e 3660x2440

Spessore (mm): 8, 12, 16, 19 e 30

Valchromat ignifugo disponibile negli spessori di 8 e 19 mm (su richiesta).

Certificazioni FSC® C101993 e PEFC 13-31-027 disponibili su richiesta.

Valchromat E05, formaldeide 0,05 ppm EN 717-1.

DE

**Bereich**

Abmessungen (mm): 2440x1220, 2440x1830, 3660x1220 und 3660x2440

Dicken (mm): 8, 12, 16, 19 und 30

Feuerfestes Valchromat in den Stärken 8 und 19 mm erhältlich (auf Anfrage).

Die Zertifizierungen FSC® C101993 und PEFC 13-31-027 sind auf Anfrage erhältlich.

Valchromat E05, Formaldehyd 0,05 ppm EN 717-1.

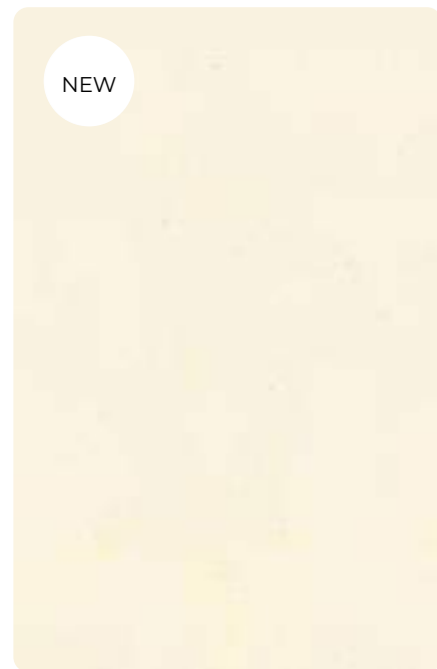

WP - White Pearl



WG - White Grey

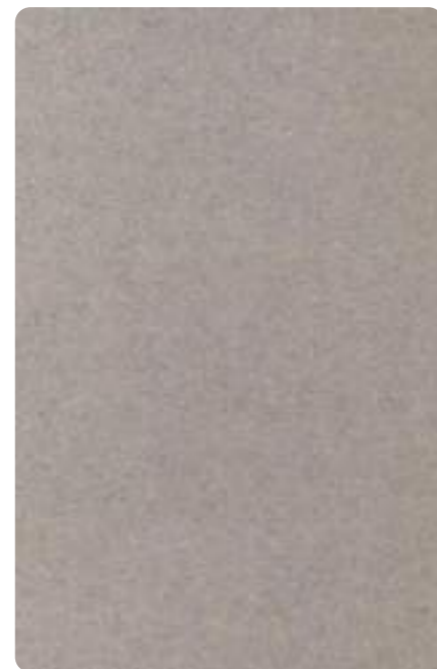

LG - Light Grey



SC - Red



YW - Yellow

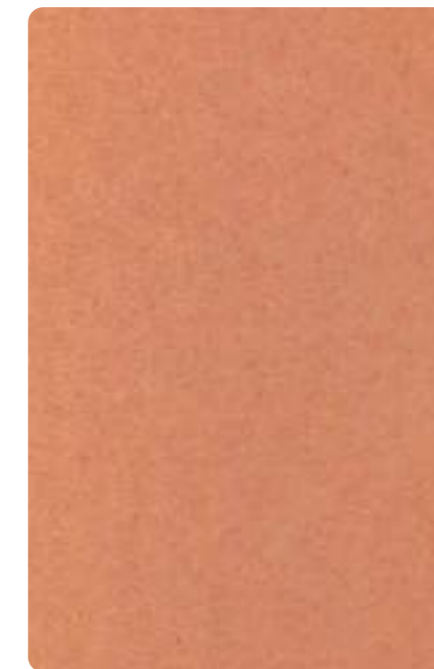

OR - Orange



CZ - Grey



BL - Black



CB - Chocolat



RB - Blue



GM - Green Mint



CQ - Khaki



PT <b>Características</b> ES <b>Características</b> EN <b>Characteristics</b> FR <b>Caractéristiques</b> IT <b>Caratteristiche</b> DE <b>Merkmale</b>	PT <b>Unidade</b> ES <b>Unidad</b> EN <b>Units</b> FR <b>Unité</b> IT <b>Unità</b> DE <b>Einheit</b>	PT <b>Espessuras</b> ES <b>Espesor</b> EN <b>Thickness</b> FR <b>Épaisseur</b> IT <b>Spessore</b> DE <b>Dicken</b>					<b>Standard</b>
	mm	8	12	16	19	30	
	inch	5/16	1/2	5/8	3/4	13/16	
PT Densidade ES Densidad EN Density FR Densité IT Densità DE Dichte	Kg/m <sup>3</sup>  Lb/ft <sup>3</sup>	830 51,8	800 48,9	780 48,7	770 48,1	720 44,9	EN 323
PT Resistência à flexão ES Resistencia la flexión EN Bending strength FR Résistance à la flexion IT Resistenza alla flessione DE Biegefestigkeit	N/mm <sup>2</sup>  psi	42 6 100	40 5 800	38 5 500	38 5 500	36 5 200	EN 310
PT Módulo de elasticidade em flexão ES Módulo de elasticidad en flexión EN Modulus of elasticity in bending FR Module d' élasticité en flexion IT Modulo di elasticità a flessione DE E-Modul	N/mm <sup>2</sup>  psi	3 400 493 000	3 200 464 000	3 100 449 600	3 100 449 600	3 000 435 000	EN 310
PT Resistência à tração ES Resistencia a la tracción EN Internal bond FR Résistance à la traction IT Resistenza alla trazione DE Zugfestigkeit	N/mm <sup>2</sup>  psi	0,80 116	0,80 116	0,75 109	0,75 109	0,75 109	EN 319
PT Inchamento 24h ES Hinchazón 24h EN Swelling in thickness 24h FR Gonflement 24h IT Gonfiore di 24 ore DE Dickenquellen 24h	%	12	10	8	8	7	EN 317
PT Resistência à tração após ensaio cíclico ES Resistencia a la tracción tras la prueba cíclica EN Internal bond after cyclic test FR Résistance à la traction après essai cyclique IT Resistenza alla trazione dopo il test ciclico DE Zugfestigkeit nach prüfzyklus	N/mm <sup>2</sup>  psi	0,30 44	0,25 36	0,20 29	0,20 29	0,15 22	EN 321
PT Inchamento após ensaio cíclico ES Hinchazón tras la prueba cíclica EN Swelling in thickness after cyclic test FR Gonflement en épaisseur après essai cyclique IT Gonfiore dopo il test ciclico DE Dickenquellung nach prüfzyklus	%	19	16	15	15	15	EN 321
PT Teor de formaldeído ES Contenido en formaldehido EN Formaldehyde content FR Concentration de formaldéhyde IT Contenuto di formaldeide DE Formaldehydgehalt	≤ 8 mg/100g, Classe E1					EN ISO 12460-5	
						≤ 0.05 ppm	EN 717-1
PT Resistência ao fogo ES Reacción al fuego EN Fire reaction FR Réaction au feu IT Resistenza al fuoco DE Brandverhalten	F	D-s2, d0				EN 13501	



PT

#### Acabamentos

##### Verniz

Quando se trata de escolher o acabamento ideal para os seus projetos em Valchromat, os vernizes surgem como opções versáteis, com uma vasta gama disponível. Qualquer verniz adequado para madeira pode ser aplicado sobre Valchromat, sendo os vernizes de resinas acrílicas e de poliuretano alifático os mais recomendados devido à sua resistência ao amarelecimento ao longo do tempo. Disponíveis em diferentes tipos de acabamento, do mate ao brilhante, é sempre aconselhável que tanto o primário como o verniz aplicado sejam do mesmo fabricante para evitar possíveis incompatibilidades.

##### Cera ou óleo

As ceras e os óleos são opções populares normalmente aplicadas numa única demão em superfícies previamente preparadas. Estes tipos de acabamento mantêm a aparência natural do produto mas, no entanto, é importante ter em atenção que não são adequados para painéis destinados a ambientes húmidos, como cozinhas ou casas de banho.

Nota: Não se recomenda a utilização de acabamentos à base de água nos painéis Valchromat Ignifugos, uma vez que a água pode reagir com o agente ignífugo utilizado no processo de fabrico, manchando as superfícies.

Para mais informação consulte o site [www.valchromat.pt](http://www.valchromat.pt). Em caso de dúvida contacte o nosso suporte técnico ([suporte.tecnico@investwood.pt](mailto:suporte.tecnico@investwood.pt)).

EN

#### Finishes

##### Varnish

When it comes to choosing the ideal finish for your Valchromat projects, varnishes are a versatile option, with a wide range available. Any varnish suitable for wood can be applied over Valchromat, with acrylic resin and aliphatic polyurethane varnishes being the most recommended due to their resistance to yellowing over time. Available in different finishes, from matt to gloss, it is always advisable that both the primer and the varnish applied are from the same manufacturer to avoid possible incompatibilities.

##### Wax or oil

Waxes and oils are popular options usually applied in a single coat to previously prepared surfaces. These types of finish maintain the natural appearance of the product, but it is important to note that they are not suitable for panels intended for humid environments, such as kitchens and bathrooms.

Note: It is not recommended to use water-based finishes on Valchromat Fireproof panels, as water can react with the fireproofing agent used in the manufacturing process, staining the surfaces.

For more information see [www.valchromat.pt](http://www.valchromat.pt). If you have any questions, please contact our technical support team ([suporte.tecnico@investwood.pt](mailto:suporte.tecnico@investwood.pt)).

ES

#### Acabados

##### Barnices

A la hora de elegir el acabado ideal para sus proyectos Valchromat, los barnices son una opción versátil, con una amplia gama disponible. Sobre Valchromat se puede aplicar cualquier barniz apto para madera, siendo los barnices de resina acrílica y poliuretano alifático los más recomendados por su resistencia al amarilleamiento con el paso del tiempo. Disponibles en diferentes acabados, desde mate a brillo, siempre es recomendable que tanto la imprimación como el barniz aplicado sean del mismo fabricante para evitar posibles incompatibilidades.

##### Cera o aceite

Las ceras y los aceites son opciones populares que suelen aplicarse en una sola capa sobre superficies previamente preparadas. Estos tipos de acabado mantienen el aspecto natural del producto, pero es importante tener en cuenta que no son adecuados para paneles destinados a ambientes húmedos, como cocinas y baños.

Nota: No se recomienda utilizar acabados al agua en los paneles Valchromat Ignifugos, ya que el agua puede reaccionar con el agente ignífugo utilizado en el proceso de fabricación, manchando las superficies.

Para más información, consulte [www.valchromat.pt](http://www.valchromat.pt). Si tiene alguna pregunta, póngase en contacto con nuestro equipo de asistencia técnica ([suporte.tecnico@investwood.pt](mailto:suporte.tecnico@investwood.pt)).

FR

#### Finitions

##### Vernis

Lorsqu'il s'agit de choisir la finition idéale pour vos projets Valchromat, les vernis sont une option polyvalente, avec une large gamme disponible. Tous les vernis adaptés au bois peuvent être appliqués sur le Valchromat, les vernis à base de résine acrylique et de polyuréthane aliphatique étant les plus recommandés en raison de leur résistance au jaunissement dans le temps. Disponibles en différentes finitions, du mat au brillant, il est toujours conseillé d'utiliser un apprêt et un vernis du même fabricant afin d'éviter d'éventuelles incompatibilités.

##### Cire ou huile

Les cires et les huiles sont des options populaires, généralement appliquées en une seule couche sur des surfaces préalablement préparées. Ces types de finition préservent l'aspect naturel du produit, mais il est important de noter qu'ils ne conviennent pas aux panneaux destinés à des environnements humides, tels que les cuisines et les salles de bains.

Note : Il n'est pas recommandé d'utiliser des finitions à base d'eau sur les panneaux Valchromat Fireproof, car l'eau peut réagir avec l'agent ignifuge utilisé dans le processus de fabrication et tacher les surfaces.

Pour plus d'informations, voir [www.valchromat.pt](http://www.valchromat.pt). Si vous avez des questions, veuillez contacter notre équipe d'assistance technique ([suporte.tecnico@investwood.pt](mailto:suporte.tecnico@investwood.pt)).

IT

#### Finiture

##### Vernice

Quando si tratta di scegliere la finitura ideale per i progetti Valchromat, le vernici sono un'opzione versatile, con un'ampia gamma disponibile. Qualsiasi vernice adatta al legno può essere applicata su Valchromat; le vernici a base di resina acrilica e poliuretano alifatico sono le più consigliate per la loro resistenza all'ingiallimento nel tempo. Disponibili in diverse finiture, dall'opaco al lucido, è sempre consigliabile che sia il fondo che la vernice applicata siano dello stesso produttore per evitare possibili incompatibilità.

##### Cera o olio

Le cere e gli oli sono opzioni popolari, solitamente applicate in un'unica mano su superfici precedentemente preparate. Questi tipi di finitura mantengono l'aspetto naturale del prodotto, ma è importante notare che non sono adatti per pannelli destinati ad ambienti umidi, come cucine e bagni.

Nota: non è consigliabile utilizzare finiture a base d'acqua sui pannelli Valchromat Fireproof, poiché l'acqua può reagire con l'agente ignifugo utilizzato nel processo di produzione, macchiando le superfici.

Per ulteriori informazioni, consultare il sito [www.valchromat.pt](http://www.valchromat.pt). Per qualsiasi domanda, contattare il nostro servizio di assistenza tecnica ([suporte.tecnico@investwood.pt](mailto:suporte.tecnico@investwood.pt)).

DE

#### Bendet

##### Lacke

Wenn es darum geht, das ideale Finish für Ihre Valchromat-Projekte zu wählen, sind Lacke eine vielseitige Option, für die es eine große Auswahl gibt. Jeder für Holz geeignete Lack kann auf Valchromat aufgetragen werden, wobei Acryllacke und aliphatische Polyurethanlacke aufgrund ihrer Vergilbungsbeständigkeit am besten geeignet sind. Sie sind in verschiedenen Ausführungen erhältlich, von matt bis glänzend, und es ist immer ratsam, dass sowohl die Grundierung als auch der Lack vom selben Hersteller stammen, um mögliche Unverträglichkeiten zu vermeiden.

##### Wachs oder Öl

Wachse und Öle sind beliebte Optionen, die in der Regel in einem einzigen Anstrich auf zuvor vorbereitete Oberflächen aufgetragen werden. Diese Arten der Oberflächenbehandlung erhalten das natürliche Aussehen des Produkts, aber es ist wichtig zu beachten, dass sie nicht für Platten geeignet sind, die für feuchte Umgebungen wie Küchen und Bäder bestimmt sind.

Hinweis: Es wird nicht empfohlen, für Valchromat Fireproof-Paneele Lacke auf Wasserbasis zu verwenden, da Wasser mit dem im Herstellungsprozess verwendeten Feuerfestmittel reagieren und die Oberflächen verfärben kann.

Für weitere Informationen siehe [www.valchromat.pt](http://www.valchromat.pt). Wenn Sie Fragen haben, wenden Sie sich bitte an unser technisches Support-Team ([suporte.tecnico@investwood.pt](mailto:suporte.tecnico@investwood.pt)).



PT

### Aplicações

Valchromat é um material altamente versátil, ideal para uma grande variedade de aplicações interiores. Combina resistência, durabilidade e uma estética única, oferecida pela sua vasta paleta de cores, permitindo uma personalização completa para se adequar a diferentes estilos de design. A sua facilidade de maquinação torna-o uma escolha favorita para designers e fabricantes, possibilitando a criação de peças inovadoras e personalizadas.

Aliando funcionalidade e estética, Valchromat é a escolha perfeita para quem procura soluções contemporâneas e sustentáveis na decoração e criação de vários espaços.

- Mobiliário
- Mobiliário de cozinha
- Mobiliário de casa de banho
- Revestimento de paredes
- Tetos falsos
- Pavimentos
- Portas
- Shopfitting
- Restauração
- Espaços comerciais
- Stands
- Peças decorativas
- Painéis decorativos
- Brinquedos

EN

### Applications

Valchromat is a highly versatile material, ideal for a wide variety of interior applications. It combines strength, durability and a unique aesthetic, offered by its wide palette of colours, allowing complete customisation to suit different design styles. Its ease of machining makes it a favourite choice for designers and manufacturers, making it possible to create innovative, bespoke pieces.

Combining functionality and aesthetics, Valchromat is the perfect choice for those looking for contemporary and sustainable solutions in the decoration and creation of various spaces.

- Furniture
- Kitchen furniture
- Bathroom furniture
- Wall panelling
- False ceilings
- Flooring
- Doors
- Shopfitting
- Restaurants
- Commercial spaces
- Stands
- Decorative pieces
- Decorative panels
- Toys

ES

### Aplicaciones

Valchromat es un material muy versátil, ideal para una gran variedad de aplicaciones de interior. Combina resistencia, durabilidad y una estética única, ofrecida por su amplia paleta de colores, que permite una personalización completa para adaptarse a diferentes estilos de diseño. Su facilidad de mecanizado lo convierte en la opción favorita de diseñadores y fabricantes, ya que permite crear piezas innovadoras y a medida.

Combinando funcionalidad y estética, Valchromat es la elección perfecta para quienes buscan soluciones contemporáneas y sostenibles en la decoración y creación de diversos espacios.

- Muebles
- Muebles de cocina
- Muebles de baño
- Revestimiento de paredes
- Falsos techos
- Suelos
- Puertas
- Shopfitting
- Restaurantes
- Espacios comerciales
- Stands
- Piezas decorativas
- Paneles decorativos
- Juguetes

FR

### Utilisation

Valchromat est un matériau très polyvalent, idéal pour une grande variété d'applications intérieures. Il allie résistance, durabilité et une esthétique unique, offerte par sa large palette de couleurs, permettant une personnalisation complète pour s'adapter à différents styles de conception. Sa facilité d'usinage en fait un choix de prédilection pour les concepteurs et les fabricants, ce qui permet de créer des pièces innovantes et sur mesure.

Alliant fonctionnalité et esthétique, Valchromat est le choix idéal pour ceux qui recherchent des solutions contemporaines et durables pour la décoration et la création de divers espaces.

- Meubles
- Meubles de cuisine
- Meubles de salle de bains
- Panneaux muraux
- Faux plafonds
- Parquets
- Portes
- Aménagement de magasins
- Restaurants
- Espaces commerciaux
- Stands
- Pièces décoratives
- Panneaux décoratifs
- Jouets

IT

### Applicazioni

Valchromat è un materiale estremamente versatile, ideale per un'ampia gamma di applicazioni interne. Combina resistenza, durevolezza e un'estetica unica, offerta dalla sua ampia gamma di colori, che consente una completa personalizzazione per adattarsi a diversi stili di design. La sua facilità di lavorazione lo rende la scelta preferita di designer e produttori, consentendo di creare pezzi innovativi e su misura.

Combinando funzionalità ed estetica, Valchromat è la scelta perfetta per chi cerca soluzioni contemporanee e sostenibili nella decorazione e nella creazione di vari spazi.

- Mobili
- Mobili da cucina
- Mobili per il bagno
- Rivestimenti per pareti
- Controsoffitti
- Pavimenti
- Porte
- Arredamento per negozi
- Ristoranti
- Spazi commerciali
- Stand
- Pezzi decorativi
- Pannelli decorativi
- Giocattoli

DE

### Anwendungen

Valchromat ist ein äußerst vielseitiges Material, das sich ideal für eine Vielzahl von Innenanwendungen eignet. Es vereint Festigkeit, Haltbarkeit und eine einzigartige Ästhetik, die durch seine breite Farbpalette geboten wird und eine vollständige Anpassung an verschiedene Designstile ermöglicht. Seine leichte Bearbeitbarkeit macht es zu einem beliebten Material für Designer und Hersteller, da es die Herstellung innovativer, maßgefertigter Stücke ermöglicht.

Durch die Kombination von Funktionalität und Ästhetik ist Valchromat die perfekte Wahl für alle, die nach zeitgemäßen und nachhaltigen Lösungen für die Dekoration und Gestaltung verschiedener Räume suchen.

- Möbel
- Küchenmöbel
- Badezimmer-Möbel
- Wandverkleidungen
- Abgehängte Decken
- Fußböden
- Türen
- Ladenbau
- Gaststätten und Hotel
- Gewerbliche Räume
- Stände
- Dekorative Stücke
- Dekorative Platten
- Spielzeug

PT  
Mobiliário

ES  
Muebles

EN  
Furniture

FR  
Mobilier

IT  
Mobili

DE  
Möbel



Colour Cabinet Collection  
HAY - Muller Van Severen



James Latham

- PT Mobiliário
- ES Muebles
- EN Furniture
- FR Mobilier
- IT Mobili
- DE Möbel



Dear Objects  
 Marc Meeuwissen

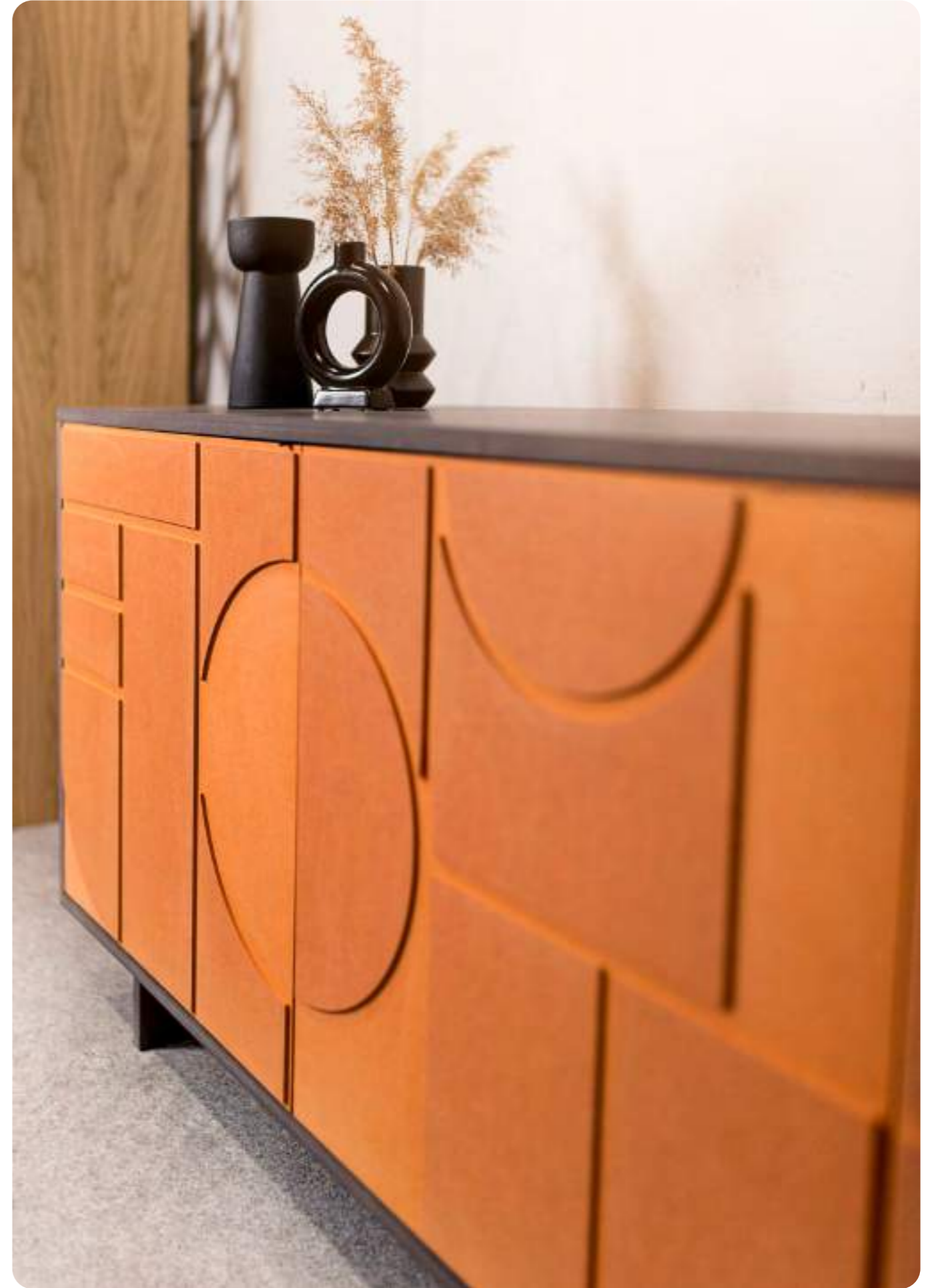

QuatroWood, DREWINKY  
 ATPOL



James Latham

PT Cozinhas  
ES Cocinas  
EN Kitchens  
FR Cuisine  
IT Cucine  
DE Kuchen



Brian Budgeon  
Alirio Pinilla



RA+TR arquitectos - Rui Reis Alves, Teresa Rodeia  
Photo: Rui Cavaleiro



Studio Arte Algarve  
Photo: Zavial studio



Flocoe Interiors

PT Casas de banho  
 ES Casas de banho  
 EN Bathrooms  
 FR Salles de bain  
 IT Bagni  
 DE Badezimmer



BOIS & BAINS

PT Shopfitting  
 ES Shopfitting  
 EN Shopfitting  
 FR Shopfitting  
 IT Shopfitting  
 DE Shopfitting



Estúdio Mutt  
 Photo: Francés + tye



Gaetano Parisi  
 Photo: Alfio Garozzo



Dual Works  
 Photo: Crumb

PT Revestimento de paredes  
ES Revestimiento de paredes  
EN Wall cladding  
FR Revêtement mural  
IT Rivestimento per pareti  
DE Wandverkleidungen



Frankreich Enia Architectes  
Photo: Hervé Abbadie



Coffey Architects



RA+TR arquitectos - Rui Reis Alves, Teresa Rodeia  
Photo: Rui Cavaleiro



Photo: Samuel Boche

PT Revestimento de paredes  
ES Revestimiento de paredes  
EN Wall cladding  
FR Revêtement mural  
IT Rivestimento per pareti  
DE Wandverkleidungen



Corde Architetti Associati  
Gruppo Bonomi



RA+TR arquitectos - Rui Reis Alves, Teresa Rodeia  
Photo: Rui Cavaleiro

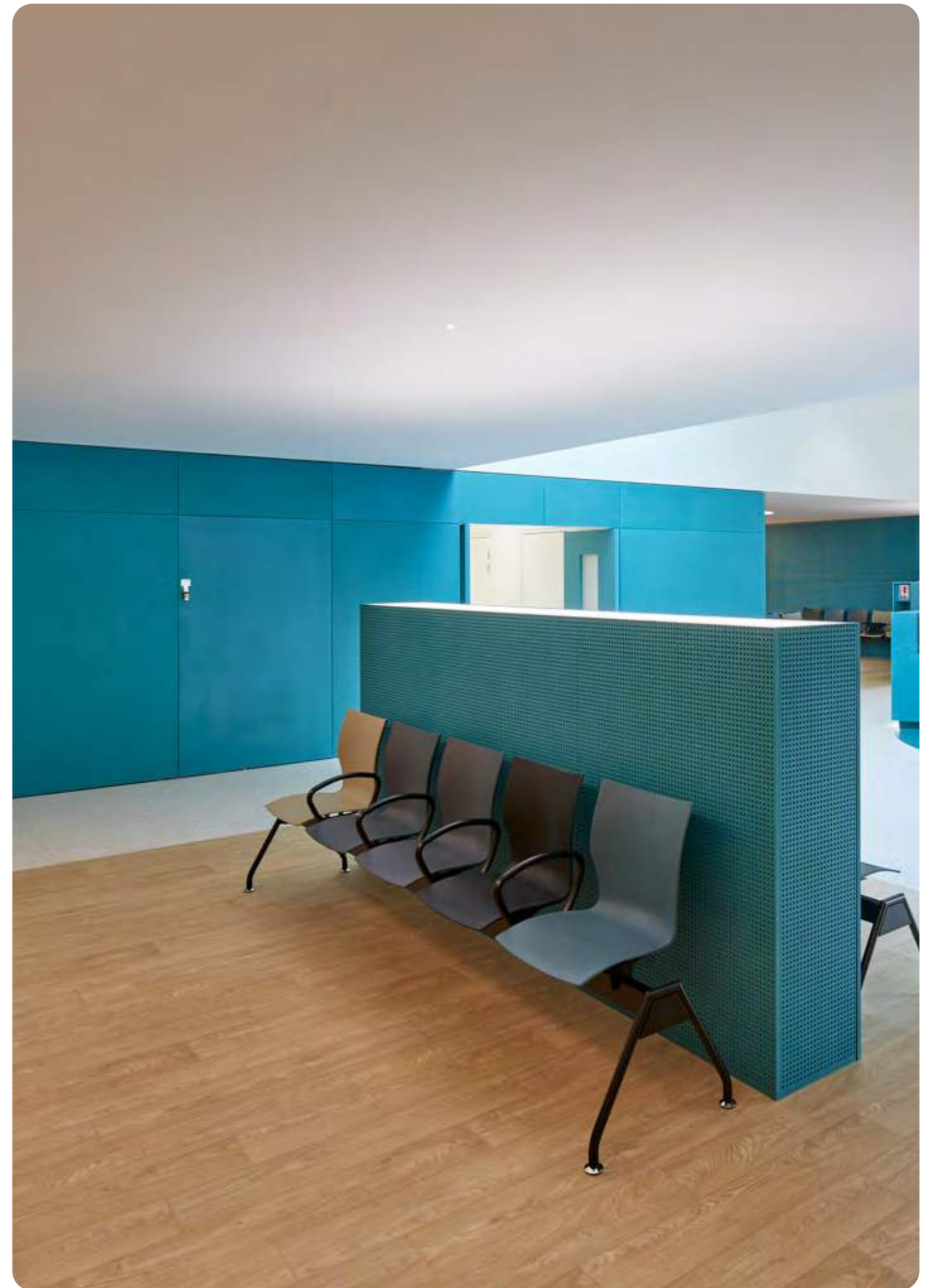

Studio Camarasa  
Construction: Diebolt et fils

PT Stands e Museus  
 ES Stands y Museos  
 EN Stands and Museums  
 FR Stands et Musées  
 IT Stand e Musei  
 DE Stände und Museen



Sienne Exposition



Quake Museum  
 Arc. Marcus Cerdeira - Photo: Francisco Nogueira



Studio OL  
 Designers Choice Installation - Seoul Living Design Fair 2015



Übersee-Museum Bremen

- PT Hotéis e Restaurantes
- ES Hoteles y Restaurantes
- EN Hotels & Restaurants
- FR Hôtels et Restaurants
- IT Hotel e Ristoranti
- DE Gaststätten und Hotel



Darque2  
Photo: Gramoporta



Tawla Restaurant  
CMND+M



Hotel HOTEL  
Pedrita Atelier - Photo: Francisco Nogueira

PT Brinquedos  
 ES Juguetes  
 EN Toys  
 FR Jouets  
 IT Giocattoli  
 DE Toys



1813 Furniture & Kitchen  
 Photo: Robin Millard



NOS Mexico



Croc Toys

PT

**EN 71-3**  
 Valchromat cumpre com os requisitos da norma EN-71-3:2020+A1:2021 referente à segurança de brinquedos.

ES

**EN 71-3**  
 Valchromat cumple los requisitos de la norma EN-71-3:2020+A1:2021 sobre seguridad de los juguetes.

EN

**EN 71-3**  
 Valchromat fulfils the requirements of the EN-71-3:2020+A1:2021 standard for toy safety.

FR

**EN 71-3**  
 Valchromat répond aux exigences de la norme EN-71-3:2020+A1:2021 relative à la sécurité des jouets.

IT

**EN 71-3** Valchromat soddisfa i requisiti della norma EN-71-3:2020+A1:2021 per la sicurezza dei giocattoli.

DE

**EN 71-3**  
 Valchromat erfüllt die Anforderungen der Norm EN-71-3:2020+A1:2021 für Spielzeugsicherheit.

PT Peças decorativas  
ES Piezas decorativas  
EN Decorative pieces  
FR Pièces décoratives  
IT Pezzi decorativi  
DE Dekorative stücke



Anne Garbar  
Thierry Saussez



Studio Razavi Architecture  
Mouvements Modernes - Yohann Fontaine



Pierre Jacob Furniture  
Photo: Pierre Matagne

- PT Outras aplicações
- ES Otras aplicaciones
- EN Other applications
- FR Autres applications
- IT Altre applicazioni
- DE Andere anwendungen



Playe



REM'A



SUPRBLK Studio  
Photo: Nicholas Worley

PT

**Portfólio de projetos**

Estes são apenas alguns exemplos de projetos onde pode ver a versatilidade na utilização de Valchromat em diferentes tipos de aplicação e ambientes. Valchromat pode inclusive ser aplicado em pavimentos, tetos falsos, portas ou painéis decorativos. A sua imaginação é o limite.

Se quiser saber mais sobre estes projetos e descobrir outras inspirações visite o nosso site em [www.valchromat.pt](http://www.valchromat.pt) e siga-nos nas redes sociais.

Se desejar ver os seus projetos com Valchromat nos canais oficiais da marca envie-nos email para [marketing@investwood.pt](mailto:marketing@investwood.pt).

EN

**Project portfolio**

These are just a few examples of projects where you can see the versatility of using Valchromat in different types of applications and environments. Valchromat can even be applied to floors, false ceilings, doors or decorative panels. Your imagination is the limit.

If you want to find out more about these projects and discover other inspirations, visit our website at [www.valchromat.pt](http://www.valchromat.pt) and follow us on social media.

If you would like to see your Valchromat projects on the brand's official channels, please email us at [marketing@investwood.pt](mailto:marketing@investwood.pt).

ES

**Portafolio de proyectos**

Estos son sólo algunos ejemplos de proyectos en los que se puede ver la versatilidad del uso de Valchromat en diferentes tipos de aplicaciones y entornos. Valchromat puede aplicarse incluso a suelos, falsos techos, puertas o paneles decorativos. Su imaginación es el límite.

Si quieres saber más sobre estos proyectos y descubrir otras inspiraciones, visita nuestra página web en [www.valchromat.pt](http://www.valchromat.pt) y síguenos en las redes sociales.

Si desea ver sus proyectos Valchromat en los canales oficiales de la marca, envíenos un correo electrónico a [marketing@investwood.pt](mailto:marketing@investwood.pt).

FR

**Portfeuille de projets**

Il ne s'agit que de quelques exemples de projets qui illustrent la polyvalence du Valchromat dans différents types d'applications et d'environnements. Valchromat peut également être appliqué sur les sols, les faux plafonds, les portes ou les panneaux décoratifs. Votre imagination est la limite.

Si vous souhaitez en savoir plus sur ces projets et découvrir d'autres inspirations, visitez notre site Web à l'adresse [www.valchromat.pt](http://www.valchromat.pt) et suivez-nous sur les médias sociaux.

Si vous souhaitez voir vos projets Valchromat sur les canaux officiels de la marque, envoyez-nous un e-mail à [marketing@investwood.pt](mailto:marketing@investwood.pt).

IT

**Portafoglio progetti**

Questi sono solo alcuni esempi di progetti che mostrano la versatilità dell'uso di Valchromat in diversi tipi di applicazioni e ambienti. Valchromat può essere applicato anche su pavimenti, controsoffitti, porte o pannelli decorativi. La vostra immaginazione è il limite.

Se volete saperne di più su questi progetti e scoprire altre ispirazioni, visitate il nostro sito web [www.valchromat.pt](http://www.valchromat.pt) e seguitemi sui social media.

Se desiderate vedere i vostri progetti Valchromat sui canali ufficiali del marchio, inviateci un'e-mail all'indirizzo [marketing@investwood.pt](mailto:marketing@investwood.pt).

DE

**Projekt-Portfolio**

Dies sind nur einige Beispiele für Projekte, bei denen Sie die Vielseitigkeit der Verwendung von Valchromat in verschiedenen Anwendungsbereichen und Umgebungen sehen können. Valchromat kann sogar auf Fußböden, Zwischendecken, Türen oder dekorativen Paneelen angebracht werden. Ihrer Fantasie sind keine Grenzen gesetzt.

Wenn Sie mehr über diese Projekte erfahren und weitere Inspirationen entdecken möchten, besuchen Sie unsere Website [www.valchromat.pt](http://www.valchromat.pt) und folgen Sie uns in den sozialen Medien.

Wenn Sie Ihre Valchromat-Projekte auf den offiziellen Kanälen der Marke sehen möchten, senden Sie uns bitte eine E-Mail an [marketing@investwood.pt](mailto:marketing@investwood.pt).



PT	<b>Amostras gratuitas</b>	<b>Objetos BIM</b>	<b>Newsletter</b>	<b>Suporte Técnico</b>	<b>Rede de distribuidores</b>
	A exploração e concretização de ideias em projetos torna-se mais acessível através do pedido de amostras gratuitas no nosso site e através dos nossos distribuidores ou agentes.	Faça o download gratuito dos objetos BIM do nosso site. Poupe tempo, minimize os erros e facilite a comunicação entre todas as partes envolvidas no projeto.	Receba informação exclusiva e em primeira mão! Artigos técnicos e de opinião do nosso blog, novidades, projetos, inspirações e muito mais.	Obtenha suporte técnico eficiente através do e-mail suporte.tecnico@investwood.pt, com respostas rápidas e soluções precisas fornecidas por uma equipa qualificada. Envie detalhes específicos das suas dúvidas para acelerar o processo de diagnóstico e resolução.	Explore o mundo de Valchromat através da nossa rede global de distribuidores, disponível nos cinco continentes. Encontre o distribuidor mais próximo pesquisando no nosso site.

ES	<b>Muestras gratuitas</b>	<b>Objetos BIM</b>	<b>Newsletter</b>	<b>Asistencia técnica</b>	<b>Red de distribuidores</b>
	La exploración y materialización de ideas en proyectos se hace más accesible solicitando muestras gratuitas en nuestro sitio web y a través de nuestros distribuidores o agentes.	Descargue objetos BIM gratuitos desde nuestro sitio web. Ahorre tiempo, minimize los errores y facilite la comunicación entre todas las partes implicadas en el proyecto.	Reciba información exclusiva y de primera mano Artículos técnicos y de opinión de nuestro blog, noticias, proyectos, inspiración y mucho más.	Obtenga un soporte técnico eficaz enviando un correo electrónico a soporte.tecnico@investwood.pt, con respuestas rápidas y soluciones precisas proporcionadas por un equipo cualificado. Envíe detalles específicos de sus consultas para acelerar el proceso de diagnóstico y resolución.	Explore el mundo de Valchromat a través de nuestra red mundial de distribuidores, disponible en los cinco continentes. Encuentre su distribuidor más cercano buscando en nuestra página web.

EN	<b>Free samples</b>	<b>BIM objects</b>	<b>Boletín</b>	<b>Technical Support</b>	<b>Distributor network</b>
	The exploration and realisation of ideas into projects is made more accessible by requesting free samples on our website and through our distributors or agents.	Download free BIM objects from our website. Save time, minimise errors and facilitate communication between all parties involved in the project.	Receive exclusive, first-hand information! Technical and opinion articles from our blog, news, projects, inspiration and much more.	Get efficient technical support by emailing soporte.tecnico@investwood.pt, with quick answers and precise solutions provided by a qualified team. Send specific details of your queries to speed up the diagnosis and resolution process.	Explore the world of Valchromat through our global network of distributors, available on five continents. Find your nearest distributor by searching our website.

FR	<b>Échantillons gratuits</b>	<b>Objets BIM</b>	<b>Lettre d'information</b>	<b>Support technique</b>	<b>Réseau de distributeurs</b>
	L'exploration et la concrétisation d'idées en projets sont rendues plus accessibles par la demande d'échantillons gratuits sur notre site web et par l'intermédiaire de nos distributeurs ou agents.	Téléchargez gratuitement des objets BIM sur notre site web. Gagnez du temps, minimisez les erreurs et facilitez la communication entre toutes les parties impliquées dans le projet.	Recevez des informations exclusives et de première main ! Articles techniques et d'opinion de notre blog, nouvelles, projets, inspiration et bien plus encore.	Obtenez une assistance technique efficace en envoyant un courriel à soporte.tecnico@investwood.pt, avec des réponses rapides et des solutions précises fournies par une équipe qualifiée. Envoyez des détails précis sur vos questions afin d'accélérer le processus de diagnostic et de résolution.	Explorez le monde de Valchromat grâce à notre réseau mondial de distributeurs, présent sur les cinq continents. Trouvez le distributeur le plus proche de chez vous en consultant notre site web.

IT	<b>Campioni gratuiti</b>	<b>Oggetti BIM</b>	<b>Newsletter</b>	<b>Assistenza tecnica</b>	<b>Rete di distributori</b>
	Esplorare e trasformare le idee in progetti è più facile richiedendo campioni gratuiti sul nostro sito web e tramite i nostri distributori o agenti.	Scaricate gratuitamente gli oggetti BIM dal nostro sito web. Risparmia tempo, minimizza gli errori e facilita la comunicazione tra tutte le parti coinvolte nel progetto.	Ricevi informazioni esclusive e di prima mano! Articoli tecnici e di opinione dal nostro blog, notizie, progetti, ispirazioni e molto altro ancora.	Ottenete un supporto tecnico efficiente inviando un'e-mail a soporte.tecnico@investwood.pt, con risposte rapide e soluzioni precise fornite da un team qualificato. Inviare i dettagli precisi delle vostre domande per accelerare il processo di diagnosi e risoluzione.	Esplorate il mondo di Valchromat attraverso la nostra rete globale di distributori, presente nei cinque continenti. Trovate il distributore più vicino a voi visitando il nostro sito web.

DE	<b>Kostenlose Muster</b>	<b>BIM-Objekte</b>	<b>Newsletter</b>	<b>Technische Unterstützung</b>	<b>Händlernetz</b>
	Die Erkundung und Umsetzung von Ideen in Projekte wird durch die Anforderung von kostenlosen Mustern auf unserer Website und über unsere Händler oder Vertreter erleichtert.	Laden Sie kostenlose BIM-Objekte von unserer Website herunter. Sparen Sie Zeit, minimieren Sie Fehler und erleichtern Sie die Kommunikation zwischen allen am Projekt beteiligten Parteien.	Erhalten Sie exklusive Informationen aus erster Hand! Fach- und Meinungsartikel aus unserem Blog, Neuigkeiten, Projekte, Inspiration und vieles mehr.	Erhalten Sie effizienten technischen Support per E-Mail an soporte.tecnico@investwood.pt, mit schnellen Antworten und präzisen Lösungen durch ein qualifiziertes Team. Schicken Sie genaue Angaben zu Ihren Fragen, um den Diagnose- und Lösungsprozess zu beschleunigen.	Entdecken Sie die Welt von Valchromat über unser weltweites Händlernetz, das auf fünf Kontinenten vertreten ist. Finden Sie den nächstgelegenen Händler, indem Sie unsere Website durchsuchen.



Find out more

[www.valchromat.pt](http://www.valchromat.pt)



#YesValchromat



1328



0836

